«СПОРІДНЕНІ»: 12 ГРУДНЯ ВІДБУДЕТЬСЯ БЛАГОДІЙНИЙ АУКЦІОН

Фрагменти робіт зліва направо: «Натюрморт без банана» (Юрій Коваль, Вишинська Анастасія), «Автопортрет» (Вероніка Чередниченко, Євгенія Сердюкова), «Половина» (Поліна Щербина, Ірина Ужицька)

Медіа Великих Історій 07 Грудень, 2021 790

МИСТЕЦТВО

Діти-сироти та діти, позбавлені батьківської опіки, стали учасниками артпроєкту «Споріднені». Спільно з відомими українськими митцями вони створили полотна, які можна побачити на виставці у Національному музеї Андрея Шептицького, а вже 12 грудня ці картини будуть представлені на благодійному аукціоні.

Прошковська Марія, Олександра Єніна, «Горизонти». Джерело: електронний каталог робіт.

Міра Бачкур, Людмила Давиденко, Ольга Пильник, Олена Каїнська, Юрій Коваль, Лесь Панчишин — далеко не весь перелік митців, які спільно з дітьми створили неймовірні роботи. Саме їх львів'яни та гості міста мали нагоду побачити у різних просторах: в арт-центрі «Дзига», Львівському муніципальному мистецькому центрі, Національному музеї у Львові ім. Андрея Шептицького, творчому осередку PM Gallery, галереї Ya Gallery Lviv.

«Споріднені» — це проєкт, який відкриває таланти дітей, їх бачення та перетворює його у мистецтво. Він показує, наскільки важливо для дітей мати наставників та безпечних дорослих, які зможуть ділитися досвідом, знаннями та давати свою підтримку», — каже керівниця фонду «Рідні» Мар'яна Романяк.

Благодійний аукціон, який проводиться в межах мистецького проєкту «Споріднені», відбудеться 12 грудня у приміщенні Національного музею у Львові ім.Андрея Шептицького. На події можна буде придбати твір, який створили діти спільно з художниками та митцями. Виручені кошти будуть спрямовані на створення артстудії «Споріднені», де діти з інтернатних закладів зможуть розвивати свої творчі здібності.

Джерело: «Рідні»

«У проєкті «Споріднені» вагоме місце займає мистецтво, яке є однією з небагатьох сфер, де ми можемо об'єднатися, щоб поділитися досвідом, навіть якщо бачимо світ кардинально по-різному», — каже кураторка проєкту Тетяна Білецька

Будь-яку з цих робіт ви можете придбати. Електронний каталог робіт за посиланням.

Минулого року на першому благодійному аукціоні Споріднені вдалося виручити *353 500 грн.*

СХОЖЕ

14 Грудень, 2022

СТАТТЯ

Найцінніший дарунок: «ДонорUA» закликає здати

ЧИТАТИ

12 Грудень, 2022

СТАТТЯ

Благодійний фонд «Клуб Добродіїв» шукає

ЧИТАТИ

29 Листопад, 2022

СТАТТЯ

#ЩедрийВівторок 2022: найдобріший день в році під

ЧИТАТИ

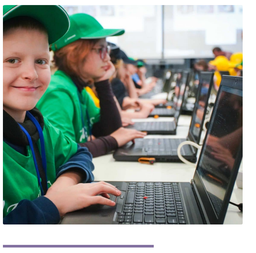

24 Листопад, 2022

СТАТТЯ

У Ґданську відкрили школу кодування для українських підлітків-переселенців

ЧИТАТИ

Якщо ви знайшли помилку в тексті, виділіть цей фрагмент і натисніть Ctrl + Enter

21 Листопад, 2022

СТАТТЯ

Українська Волонтерська Служба оголошує набір на освітню

ЧИТАТИ

18 Листопад, 2022

СТАТТЯ

На Львівщині відкривають гуртожиток для вимушених

ЧИТАТИ

ПІДПИСУЙТЕСЯ НА НАШІ ЛИСТИ, ЩОБ ЗАВЖДИ БУТИ В КУРСІ НОВИН, ТРЕНДІВ БЛАГОДІЙНОСТІ ТА ВЕЛИКИХ ІСТОРІЙ

E-mail **ГОТОВО**

Facebook YouTube Telegram

АДРЕСА

м. Київ, провулок Рильський, 6

E-MAIL

media@zagoriy.foundation

23.12.22, вдень **Київ** **+2°** Вологість: **90%** Тиск: **743 мм** Вітер: **3.7 м/с,** ↑

Погода на 10 днів від sinoptik.ua sinoptik

Графічні зображення у вигляді іконок запозичені із сайта icons8.com. Використання матеріалів сайту можливе за умови гіперпосилання на першоджерело. Обсяг прямого цитування матеріалів сайту не може перевищувати 30% від загального обсягу тексту. У разі цитування в кінці текстових матеріалів просимо залишати гіперпосилання та примітку: «Повну версію матеріалу читайте на сайті «Медіа Великих Історій».

© Zagoriy Foundation. ВСІ ПРАВА ЗАХИЩЕНІ.